14:00-21:00 ΕΙΣΗΓΗΣΕΙΣ – Β΄ ΜΕΡΟΣ

ΠΡΟΕΔΕΥΟΥΣΑ: ΑΛΕΞΑΝΔΡΑ ΠΕΝΤΑΡΑΚΗ, Διδάκτωρ Ψυχολογικής Ιατρικής Πανεπιστημίου του Λονδίνου, King's College London, Κλινική Ψυχολόγος Παιδιών & Ενηλίκων-Λέκτορας-Εγγεγραμμένη Δικαστική Πραγματογνώμων σε Ελληνικά Δικαστήρια & στο Διεθνές Ποινικό Δικαστήριο της Χάγης &
ΧΡΥΣΑ ΤΣΙΑΚΜΑΚΙΔΟΥ, Κλινική Ψυχολόγος Ψ.Ε.Ν. Ενηλίκων Παπανικολάου

ΕΙΣΗΓΗΤΕΣ

ΝΕΛΛΗ ΜΙΧΕΛΗ, MSc Συμβουλευτική Ψυχολόγος/Ψυχοθεραπεύτρια, Kent State University, USA, MSc στη Συμβουλευτική Ψυχολογία, Frostburg State University, USA
Η Συμβουλευτική Διαχείριση του Συγκρουσιακού Διαζυγίου

ΧΡΥΣΑ ΤΣΙΑΚΜΑΚΙΔΟΥ, Κλινική Ψυχολόγος Ψ.Ε.Ν. Ενηλίκων Παπανικολάου
Η Ψυχολογική Διαχείριση του Συγκρουσιακού Διαζυγίου σε Παιδιά & Ενήλικες

16:15-17:00 ΔΙΑΛΛΕΙΜΜΑ

ΣΤΥΛΙΑΝΟΣ ΜΠΙΟΣ, Πρωτοδίκης, Γ΄ Τακτικός Ανακριτής Θεσσαλονίκης
Ενδοοικογενειακή Βία: Σεξουαλική & Σωματική Κακοποίηση

Dr. NORA S. VYAS, Associate Professor of Psychology, Kingston University London, UK (ομιλία μέσω Skype)
Childhood adversities and psychosis risk

ΚΩΝΣΤΑΝΤΙΝΟΣ ΖΗΣΟΠΟΥΛΟΣ, Ιατροδικαστής, MD Επιστημονικός Συνεργάτης Α.Π.Θ.
Παιδική Σεξουαλική Κακοποίηση

20:15-21:00 ΣΥΜΠΕΡΑΣΜΑΤΑ-ΣΥΖΗΤΗΣΗ-ΚΛΕΙΣΙΜΟ ΤΗΣ ΗΜΕΡΙΔΑΣ

Η Δρ. Αλεξάνδρα Πενταράκη & η Brain Matters Institute ευχαριστεί θερμά τις παρακάτω εταιρείες για την ευγενική υποστήριξη και συμβολή τους στη διοργάνωση της Ημερίδας:

1η Ημερίδα για το Σύνδρομο Γονικής Αποξένωσης, το Διαζύγιο & την Παιδική Κακοποίηση

-Υπό την Αιγίδα του Δήμου Θεσσαλονίκης

Νέα Ημερομηνία

17 ΟΚΤΩΒΡΙΟΥ 2020
09:00 π.μ.-21:00 μ.μ

Ξενοδοχείο Mediterranean Palace, Θεσσαλονίκη

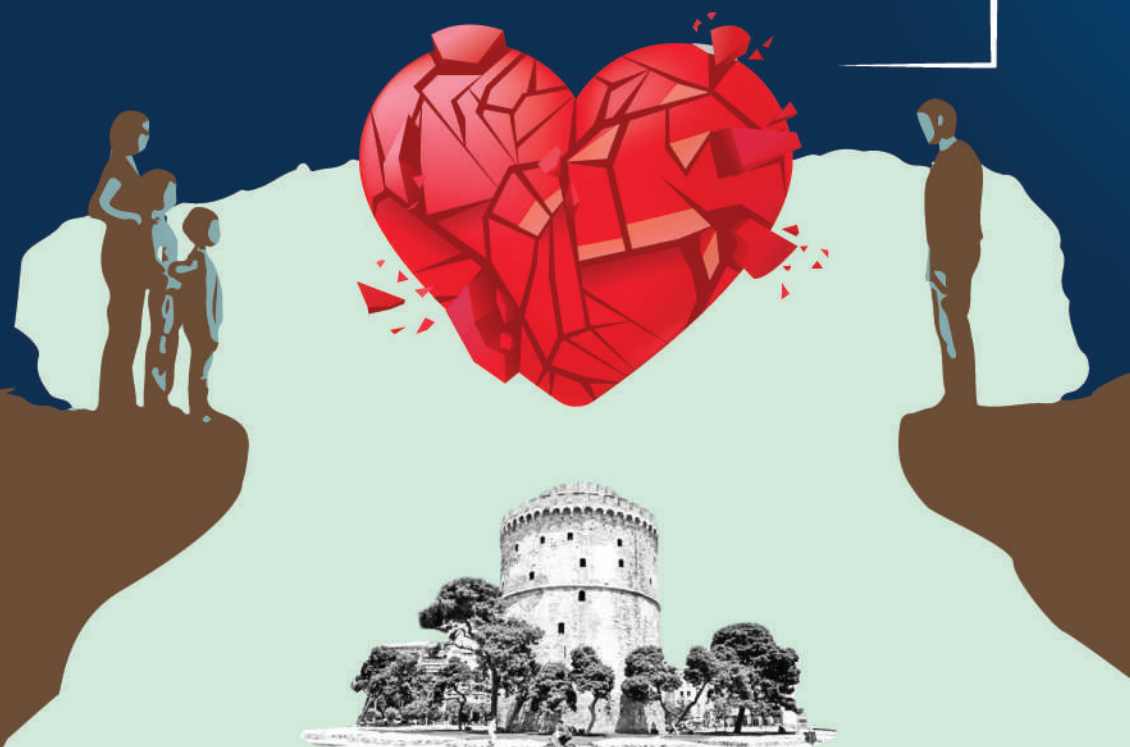

ΠΡΟΣΚΛΗΣΗ

Η Brain Matters Institute* και η Δρ. Αλεξάνδρα Πενταράκη PhD σας προσκαλούν στην επιστημονική ημερίδα που διοργανώνουν με θέμα:

Το Σύνδρομο Γονικής Αποξένωσης, το Διαζύγιο & η Παιδική Κακοποίηση

Η ημερίδα θα πραγματοποιηθεί το

Σάββατο 17 Οκτωβρίου 2020 ώρα 09:00-21:00

στο Ξενοδοχείο

Mediterranean Palace

Σαλαμίνος 3 & Καρατάσου, Θεσσαλονίκη.

*(Ινστιτούτο αφιερωμένο στην πρακτική, μάθηση και προώθηση της ψυχολογικής επιστήμης με έδρα την Θεσσαλονίκη, Τσιμισκή 10, 54624, Τηλ: 2310 227 115 & 6971693870)

ΕΠΙΣΤΗΜΟΝΙΚΟ ΠΡΟΓΡΑΜΜΑ

09:00-09:30 ΠΡΟΕΛΕΥΣΗ-ΕΓΓΡΑΦΕΣ

09:30-10:00 ΧΑΙΡΕΤΙΣΜΟΙ-ΕΙΣΑΓΩΓΗ ΣΤΗΝ ΗΜΕΡΙΔΑ

10:00-12:30 ΕΙΣΗΓΗΣΕΙΣ – Α΄ ΜΕΡΟΣ

ΠΡΟΕΔΕΥΟΥΣΑ: Δρ. ΑΛΕΞΑΝΔΡΑ ΠΕΝΤΑΡΑΚΗ, Διδάκτωρ Ψυχολογικής Ιατρικής Πανεπιστημίου του Λονδίνου, King's College London, Κλινική Ψυχολόγος Παιδιών & Ενηλίκων-Εγγεγραμμένη Δικαστική Πραγματογνώμων σε Ελληνικά Δικαστήρια & στο Διεθνές Ποινικό Δικαστήριο της Χάγης

ΕΙΣΗΓΗΤΕΣ

ΑΛΕΞΑΝΔΡΑ ΠΕΝΤΑΡΑΚΗ, Διδάκτωρ Ψυχολογικής Ιατρικής Πανεπιστημίου του Λονδίνου, King's College London, Κλινική Ψυχολόγος Παιδιών & Ενηλίκων-Λέκτορας-Εγγεγραμμένη Δικαστική Πραγματογνώμων σε Ελληνικά Δικαστήρια & στο Διεθνές Ποινικό Δικαστήριο της Χάγης

Το Σύνδρομο Γονικής Αποξένωσης ως μια Μορφή Παιδικής Κακοποίησης, το Αντίκτυπό του στην Ανάπτυξη του Παιδιού και η Σχέση του με την Ψυχοπαθολογία του Γονέα που Αποξενώνει: Η Σημασία του για το Δικαστήριο

ΕΥΑΓΓΕΛΙΑ Ν. ΦΑΡΜΑΚΗ, Δικηγόρος Παρ' Αρείω Πάγω, Εξειδικευμένη σε ζητήματα Οικογενειακού Δικαίου

Νομικές προσεγγίσεις του Συνδρόμου Γονικής Αποξένωσης

Δρ. ΓΕΩΡΓΙΟΣ ΦΙΤΣΙΑΛΟΣ, Διευθύνων Σύμβουλος DNAlogy, Διδάκτωρ Γενετιστής, Μοριακός Βιολόγος Πραγματογνώμων των Ελληνικών Δικαστικών Αρχών και του Διεθνούς Ποινικού Δικαστηρίου της Χάγης σε θέματα Ταυτοποίησης Βιολογικού Υλικού και Ανάλυσης DNA.

Η επιστήμη της Γενετικής στην Υπηρεσία της Δικαιοσύνης και των Πολιτών - Ταυτοποίηση DNA : Το σύγχρονο εργαλείο επίλυσης Οικογενειακών Υποθέσεων και Υποθέσεων Σεξουαλικής Κακοποίησης.

12:00-12:30 ΕΡΩΤΗΣΕΙΣ-ΣΥΖΗΤΗΣΗ

12:30-14:00 ΔΙΑΛΛΕΙΜΜΑ